



*CAMPUS: Avançado de Tangará da Serra*

## RELATÓRIO FINAL DE ATIVIDADES DE PROJETO DE EXTENSÃO

**PERÍODO PREVISTO NO EDITAL:** Jul/2018 a Dez/2018

**PERÍODO REALIZADO:** Jul/2018 a Dez/2018

### PARTE I – CARACTERIZAÇÃO DO PROJETO

1. EDITAL DE SELEÇÃO: 31/2018/PROEX/IFMT
2. TÍTULO DO PROJETO: PREPARATÓRIO ENEM 2018: Matemática/Redação
3. ÁREA TEMÁTICA: Educação
4. DATA DE INÍCIO DO PROJETO: 17/07/2018
5. DATA DE TÉRMINO DO PROJETO: 18/12/2018
6. CARGA HORÁRIA MÉDIA SEMANAL: 8 horas

### EQUIPE EXECUTORA

#### 7. COORDENADOR DO PROJETO:

Nome: Jessé Garcia de Faria      ( x ) Docente ( ) Técnico-administrativo  
Telefone: (65) 99996 0086      Tempo de serviço no IFMT: 8 anos  
E-mail: jesse.faria@tga.ifmt.edu.br

#### 8. ESTUDANTE BOLSISTA:

Nome: Luana Gabriely de Almeida Campos  
E-mail: luanagabriely1@hotmail.com  
Curso: Técnico Integrado em Recursos Humanos  
Turno: Diurno      Período: 3º ano do Ensino Médio

#### 9. COLABORADORES INTERNOS:

Nome	Função	Tempo de serviço no IFMT	E-mail



10. ESTUDANTES COLABORADORES VOLUNTÁRIOS (*quantificar e nomear*):

Nome	Curso	Período	Turno

11. OUTROS (*caso haja parceiros externos, professores, alunos e/ou técnicos de outras IES – quantificar e nomear*):

KELEM FABIANA CASTURINO – Professora de Português

JÉSSICA IRACI RODRIGUES RIBAS – Professora de Português

**PARTE II – EXECUÇÃO DO PROJETO**

12. CARACTERIZAÇÃO DA COMUNIDADE/PÚBLICO ATENDIDO

a) Descrição da comunidade; Alunos que cursam o 3º Ano do Ensino Médio, tanto no IFMT – Campus Avançado Tangará da Serra quanto as demais escolas.

b) Endereço e localização: IFMT – Campus Avançado Tangará da Serra

Rua José de Oliveira (28), número 980 N, Bairro: Vila Horizonte

Cep: 78300-000

Tangará da Serra - MT

13. DESCRIÇÃO DAS ATIVIDADES DESENVOLVIDAS

CRONOGRAMA DE INSCRIÇÃO

NOTURNO	TERÇA	24\07 A 06\11
---------	-------	---------------

CRONOGRAMA DE AULA

DIA/MÊS	PROFESSOR	CONTEÚDO	HORÁRIO
24/07	Matemática (Jessé)	Resolução de Questões do Enem	19:00 h – 20:30 h
	Redação (Kelem)	Como argumentar.	20:50 h – 22:20 h
31/07	Redação (Jéssica)	Pontuação e acentuação	19:00 h – 20:30 h



SERVIÇO PÚBLICO FEDERAL  
MEC – SETEC  
INSTITUTO FEDERAL DE EDUCAÇÃO, CIÊNCIA E  
TECNOLOGIA DE MATO GROSSO  
PRO-REITORIA DE EXTENSÃO



	Matemática (Jessé)	Resolução de Questões do Enem	20:50 h – 22:20 h
07/08	Matemática (Jessé)	Resolução de Questões do Enem	19:00 h – 20:30 h
	Redação (Kelem)	Critérios de correção/As 5 competências	20:50 h – 22:20 h
14/08	Redação (Jéssica)	Concordância verbal e nominal	19:00 h – 20:30 h
	Matemática (Jessé)	Resolução de Questões do Enem	20:50 h – 22:20 h
21/08	Redação (Kelem)	Situações que levam a nota zero	19:00 h – 20:30 h
	Matemática (Jessé)	Resolução de Questões do Enem	20:50 h – 22:20 h
28/08	Redação (Jéssica)	Regência verbal e nominal	19:00 h – 20:30 h
	Matemática (Jessé)	Resolução de Questões do Enem	20:50 h – 22:20 h
04/09	Redação (Kelem)	- Estrutura textual: introdução, desenvolvimento e conclusão.	19:00 h – 20:30 h
	Matemática (Jessé)	Resolução de Questões do Enem	20:50 h – 22:20 h
11/09	Matemática (Jessé)	Resolução de Questões do Enem	19:00 h – 20:30 h
	Redação (Jéssica)	Colocação pronominal	20:50 h – 22:20 h
18/09	Redação (Kelem)	- Estrutura textual: introdução, desenvolvimento e conclusão.	19:00 h – 20:30 h
	Matemática (Jessé)	Resolução de Questões do Enem	20:50 h – 22:20 h
25/09	Matemática (Jessé)	Resolução de Questões do Enem	19:00 h – 20:30 h
	Redação (Jéssica)	Coesão e coerência	20:50 h – 22:20 h
02/10	Redação (Kelem)	Discussão sobre um determinado tema.	19:00 h – 20:30 h
	Matemática (Jessé)	Resolução de Questões do Enem	20:50 h – 22:20 h
09/10	Matemática (Jessé)	Resolução de Questões do Enem	19:00 h – 20:30 h
	Redação (Jéssica)	Discussão sobre prováveis temas de redação.	20:50 h – 22:20 h
16/10	Redação (Kelem)	Discussão sobre prováveis temas de redação.	19:00 h – 20:30 h
	Matemática	Resolução de Questões do Enem	20:50 h – 22:20 h



SERVIÇO PÚBLICO FEDERAL  
MEC – SETEC  
INSTITUTO FEDERAL DE EDUCAÇÃO, CIÊNCIA E  
TECNOLOGIA DE MATO GROSSO  
PRO-REITORIA DE EXTENSÃO



	(Jessé)		
23/10	Matemática (Jessé)	Resolução de Questões do Enem	19:00 h – 20:30 h
	Redação (Kelem)	Discussão sobre prováveis temas de redação.	20:50 h – 22:20 h
30/10	Redação (Jéssica)	Apontamentos finais.	19:00 h – 20:30 h
	Matemática (Jessé)	Resolução de Questões do Enem	20:50 h – 22:20 h
06/11	Matemática (Jessé)	Resolução de Questões do Enem	19:00 h – 20:30 h
	Redação (Kelem)	Apontamentos finais.	20:50 h – 22:20 h

#### 14. RELATO DAS DIFICULDADES ENCONTRADAS PARA O DESENVOLVIMENTO DO PROJETO

As dificuldades foram: Tempo escasso dos professores para execução do projeto e tempo escasso dos alunos para a participação dos alunos do IFMT na aulas devido a carga horária de aula diurna se exaustiva. Essas dificuldades prejudicou a escolha de um horário de execução que atendesse a maioria dos alunos e professores.

#### 15. AÇÕES QUE PROPORCIONARAM INTERFACE DO PROJETO COM A COORD. DE PESQUISA DO IFMT.

#### 16. AÇÕES QUE PROPORCIONARAM INTERFACE DO PROJETO COM SETORES DE ENSINO DO IFMT.

### PARTE III – RESULTADOS ALCANÇADOS

#### 17. QUANTITATIVOS

Nº de público externo beneficiado pelas atividades (*discriminar por tipo*):

Atividade	Criança	Adolescente	Idoso	Adulto	Total
Aulas		15(em média por aula)			15



Nº de público interno beneficiado pelas atividades (*discriminar por tipo*):

Atividade	Docente	Téc. adm.	Estudantes	Estagiários	Total
Aulas			20 (em média por aula)		20

## 18. QUALITATIVOS

### PARTE IV – AVALIAÇÕES

#### 19. AUTOAVALIAÇÃO DO COORDENADOR DO PROJETO:

Critérios	Ótimo	Bom	Regular	Ruim	Péssimo
Assiduidade e pontualidade				x	
Interesse e responsabilidade				x	
Competências e habilidades		x			
Organização		x			
Cumprimento das tarefas		x			
Encaminhamento de documentos (solicitações, relatórios, justificativas, etc)			x		

#### 20. AVALIAÇÃO DO ESTUDANTE BOLSISTA PELO COORDENADOR DO PROJETO:

Critérios	Ótimo	Bom	Regular	Ruim	Péssimo
Assiduidade e pontualidade	x				
Interesse e responsabilidade	x				
Competências e habilidades	x				
Organização			x		
Cumprimento das tarefas		x			
Relacionamento estudante – coordenador	x				



SERVIÇO PÚBLICO FEDERAL  
MEC – SETEC  
INSTITUTO FEDERAL DE EDUCAÇÃO, CIÊNCIA E  
TECNOLOGIA DE MATO GROSSO  
PRO-REITORIA DE EXTENSÃO



**PARTE V – RECURSOS ORÇAMENTÁRIOS**

**21 – DESPESAS REALIZADAS**

Item	Descrição da despesa	Fornecedor (razão social e CNPJ)	Nº da nota fiscal	Valor da despesa (R\$)
01	Toner TN 3492 S BROTHER MFC	LIVRARIA E PAPELARIA E M LTDA – CNPJ: 74.177.593/0001-00	000.017.340	R\$ 137,00
02	Papel A4 COPIMAX	LIVRARIA E PAPELARIA E M LTDA – CNPJ: 74.177.593/0001-00	000.017.340	R\$ 380,00
03	Pincel para quadro branco Pilot	LIVRARIA E PAPELARIA E M LTDA – CNPJ: 74.177.593/0001-00	000.017.340	R\$ 102,00
04	Tinta para quadro branco Pilot (recarga)	LIVRARIA E PAPELARIA E M LTDA – CNPJ: 74.177.593/0001-00	000.017.340	R\$ 126,00
05	Papel para Certificado 120g	LIVRARIA E PAPELARIA E M LTDA – CNPJ: 74.177.593/0001-00	000.017.340	R\$ 24,00
06	Apagador para quadro branco	LIVRARIA E PAPELARIA E M LTDA – CNPJ: 74.177.593/0001-00	000.017.340	R\$ 25,00
07	Caneta Bic(Azul, preta e vermelha)	LIVRARIA E PAPELARIA E M LTDA – CNPJ: 74.177.593/0001-00	000.017.340	R\$ 106,00
<b>Total de despesas realizadas</b>				<b>R\$ 900,00</b>
<b>Total recebido</b>				<b>R\$ 900,00</b>
<b>Saldo</b>				<b>R\$ 000,00</b>



**ANEXOS**

22. Notas fiscais, orçamentos, GRU, Certificados, Termo de doação de material permanente)  
FOLDER, CARTILHAS, CD com imagens das atividades desenvolvidas no projeto,  
PANFLETOS, CARTAZES, entre outros.

12/02/2019 *Jm G. de Faria*  
DATA e ASSINATURA DO COORDENADOR DO PROJETO:

*Quana Gabriely de Almeida Tompa* 12/02/19  
ASSINATURA DO ESTUDANTE BOLSISTA:

DATA DE RECEBIMENTO PELO COORDENADOR DE EXTENSÃO DO CAMPUS:

*12/02/2019*

PARECER E ASSINATURA DO COORDENADOR DE EXTENSÃO:

*Favorável* *[Assinatura]* Portaria 108, de 19/12/2018  
DOU 21/12/2018

DATA DE RECEBIMENTO PELA PRÓ-REITORIA DE EXTENSÃO:

PARECER E ASSINATURA DA PROEX:

Recebemos de LIVRARIA E PAPELARIA E MLTDA os produtos e/ou serviços constantes da Nota Fiscal Eletrônica indicada ao lado.  
Emissão: 31/10/2018 Dest/Reme: JESSE GARCIA DE FARIA Valor Total: 900,00

NF-e  
Nº 000.017.340  
Série 001

DATA DO RECEBIMENTO IDENTIFICAÇÃO E ASSINATURA DO RECEBEDOR

**LIVRARIA E PAPELARIA E MLTDA**

**DANFE**  
Documento Auxiliar da  
Nota Fiscal Eletrônica



0 - ENTRADA 1  
1 - SAÍDA

CHAVE DE ACESSO

5118 1074 1775 9300 0100 5500 1000 0173 4010 0017 3400

Consulta de autenticidade no portal nacional da NF-e  
www.nfe.fazenda.gov.br/portal ou no site da Sefaz autorizadora

AV BRASIL, 171, N - CENTRO - TANGARA  
DA SERRA - MT - CEP: 78300-000  
Fone: 3326-7480

Nº 000.017.340  
SÉRIE 001  
FOLHA 1/1

NATUREZA DA OPERAÇÃO

Vendas de Mercadorias adq./receb. de terceiros

PROTOCOLO DE AUTORIZAÇÃO DE USO

151180053247591 31/10/2018 14:32:17

INSCRIÇÃO ESTADUAL

131513443

INSCRIÇÃO ESTADUAL DO SUBSTITUTO TRIBUTÁRIO

CNPJ

74.177.593/0001-00

**DESTINATÁRIO / REMETENTE**

NOME / RAZÃO SOCIAL

JESSE GARCIA DE FARIA

CNPJ / CPF

011.987.581-04

DATA DA EMISSÃO

31/10/2018

ENDEREÇO

RUA 32 ESQUINA COM A RUA 70. 1891

BAIRRO / DISTRITO

JARDIM TARUMA

CEP

78300-000

DATA DA SAÍDA

31/10/2018

MUNICÍPIO

TANGARA DA SERRA

UF

MT

TELEFONE / FAX

INSCRIÇÃO ESTADUAL

HORA DA SAÍDA

**CÁLCULO DO IMPOSTO**

BASE DE CÁLCULO DO ICMS	VALOR DO ICMS	BASE DE CÁLCULO DO ICMS SUBST.	VALOR DO ICMS SUBST.	V.APROX. TRIBUTOS	VALOR TOTAL DOS PRODUTOS
0,00	0,00	0,00	0,00	186,32 (20,70 %)	900,00
VALOR DO FRETE	VALOR DO SEGURO	DESCONTO	OUTRAS DESPESAS ACESSÓRIAS	VALOR DO IPI	VALOR TOTAL DA NOTA
0,00	0,00	0,00	0,00	0,00	900,00

**TRANSPORTADOR / VOLUMES TRANSPORTADOS**

NOME / RAZÃO SOCIAL	FRETE POR CONTA	CÓDIGO ANTT	PLACA DO VEÍCULO	UF	CNPJ / CPF
	0 - REMETENTE				
ENDEREÇO	MUNICÍPIO			UF	INSCRIÇÃO ESTADUAL
QUANTIDADE	ESPÉCIE	MARCA	NUMERAÇÃO	PESO BRUTO	PESO LÍQUIDO

**DADOS DOS PRODUTOS / SERVIÇOS**

CÓDIGO PRODUTO	DESCRIÇÃO DO PRODUTO / SERVIÇO	NCM/SH	CSOSN	CFOP	UNID.	QTDE.	VALOR UNITÁRIO	VALOR DESCONTO	VALOR LÍQUIDO	BASE DE CÁLC. ICMS	VALOR ICMS	VALOR IPI	ALIQ. %	ICMS	IPI
796714	TONER TN 3492 BROTHER MFC	37079090	0500	5405	UN	1,00	137,00	0,00	137,00	0,00	0,00	0,00	0,00	0,00	0,00
000752	CAIXA DE PAPEL A4 COPIMAX	48025610	0500	5405	CX10	2,00	190,00	0,00	380,00	0,00	0,00	0,00	0,00	0,00	0,00
001401	PINCEL QUADRO BRANCO PILOT	96082000	0500	5405	UN	12,00	8,50	0,00	102,00	0,00	0,00	0,00	0,00	0,00	0,00
794469	TINTA P/ QUADRO BRANCO PILOT	32159000	0500	5405	UN	36,00	3,50	0,00	126,00	0,00	0,00	0,00	0,00	0,00	0,00
800895	PAPEL CERTIFICADO 120G	48162000	0500	5405	UN	2,00	12,00	0,00	24,00	0,00	0,00	0,00	0,00	0,00	0,00
806713	CANETA VERMELHA BIC	96081000	0500	5405	UN	35,00	1,00	0,00	35,00	0,00	0,00	0,00	0,00	0,00	0,00
806428	CANETA AZUL BIC	96081000	0500	5405	UN	35,00	1,00	0,00	35,00	0,00	0,00	0,00	0,00	0,00	0,00
798493	LAPIS FABER CASTELL	96091000	0500	5405	UN	36,00	1,00	0,00	36,00	0,00	0,00	0,00	0,00	0,00	0,00
798978	APAGADOR PARA QUADRO BRANCO	96039000	0500	5405	UN	4,00	6,25	0,00	25,00	0,00	0,00	0,00	0,00	0,00	0,00

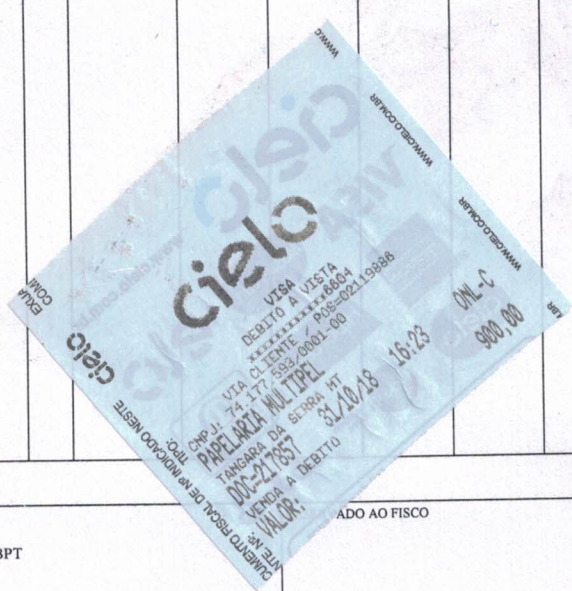

**DADOS ADICIONAIS**

INFORMAÇÕES COMPLEMENTARES

PROCON Av CPA,917,Bau,CBA-MT Fone 151

Trib. Aprox: R\$ 186,32 (20,70%) Fed.: 123,42 (13,71%) Est.: 62,90 (6,99%) Mun.: 0,00 (0,00%) Fonte: IBPT

ADO AO FISCO





## LIVRARIA E PAPELARIA E.M LTDA

AV. Brasil 171 - N, Centro  
Inscrição Estadual: 13151344-3 CNPJ: 74.177.593/0001-00  
Tangará da Serra - MT CEP: 78300-000  
E-mail: multipel.tga@brturbo.com.br

### ORÇAMENTO

JESSÉ GARCIA DE FARIA

Nº	DISCRIMINAÇÃO	UNID.	QUANT.	PREÇO UNITÁRIO	PREÇO TOTAL
01	TONER TN 3492 S BROTHER MFC	UND	01	R\$ 137,00	R\$ 137,00
02	CX DE COPIMAX A4	CX	02	R\$ 190,00	R\$ 380,00
03	PINCEL PARA Q. BRANCO PILOT	UND	12	R\$ 8,50	R\$ 102,00
04	TINTA P/ Q. BRANCO PILOT	UND	36	R\$ 3,50	R\$ 126,00
05	PAPEL CERTIFICADO 120g	UND	02	R\$ 12,00	R\$ 24,00
06	CANETA BIC VERMELHO	UND	10	R\$ 1,00	R\$ 10,00
07	CANETA BIC AZUL	UND	10	R\$ 1,00	R\$ 10,00
08	LAPIS PRETO FABER CASTELL	UND	10	R\$ 1,00	R\$ 10,00
09	APAGADOR P/ QUADRO BRANCO	UND	04	R\$ 6,25	R\$ 25,00
				VALOR TOTAL	R\$ 824,00

**PAPELARIA MULTIPEL**

CNPJ 74.177.593/0001-00

INSC. EST. 13.151.344-3

Livraria e Pap. E. M. Ltda

Av. Brasil 171 - N - Centro

CEP 78.300-000 Tangará da Serra-MT



**MISCELANEA BRINQUEDOS E PAPELARIA LTDA****65-3326-2606**

RUA SABASTIAO BARRETO, CENTRO, TANGARA DA SERRA - MT 78300-000

Insc.Est.: 13030625-8

CNPJ: 01.883.446/0001-74

Orçamento

0002281

Vendedor(a)

ROBERTO 03

Condição de Pagamento

AVISTA

Dt de Emissão 15/05/2018

Cliente: MARIA CLEUNICE FANTINATI DA SILVA

Telefone:

Endereço:

I.E.

Cidade: TANGARA DA SERRA

Estado: MT

CNPJ: 869.738.191-68

**PRODUTOS**

Produto	Descrição do Item	Quant.	Vlr Unitário	Vlr Total
070330129627	CANETA BIC AZUL	10,00	1,20	12,00
9932878	CANETA BIC VERMELHA	10,00	1,20	12,00
9938995	CANETA BIC PRETA	10,00	1,20	12,00
7899014908777	COUCHE BRILHO A-4 120G 40FL BRANCO	1,00	12,20	12,20
7897216904696	APAGADOR QD.BCO. 2 MARCADORES CARBRINK	12,00	4,50	54,00
4902505355783	MARCADOR QUADRO BRANCO AZUL PILOT	12,00	10,50	126,00
4902505343568	REFIL MARCADOR QUADRO BRANCO PILOT AZUL	36,00	4,50	162,00
7891173022868	CHAMEX MULTI A4 VERDE/VERMELHO	20,00	22,99	459,80

Produtos: 850,00

Serviços: 0,00

Total Bruto: 850,00

Total Desconto: 42,50

**Total Líquido: 807,50**Obs.: ATENÇÃO ALGUNS ITENS COM NECESSIDADE DE ENCOMENDA,  
NÃO TENDO OS MESMOS A PRONTA ENTREGA.

ORÇAMENTO VÁLIDO POR 3 DIAS OU ATÉ DURAREM OS ESTOQUES.

TANGARA DA SERRA, 15 de maio de 2018

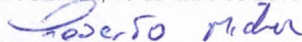

MISCELÂNEA

MARIA CLEUNICE FANTINATI DA SILVA

CPF.: \_\_\_\_\_

A ESCOLAR PAPELARIA  
AV. BRASIL Nr 586, W

Orçamento **000047**

ente:  
**ESSE GARCIA DE FARIA**

dereço:

Vendedor(a)

idade:  
**Tangará da Serra MT**

A/C:

ata:  
**Quarta-feira, 15 de maio de 2018**

Conforme solicitação, segue abaixo nossa proposta

PRODUTOS	Qtde	Valor	SubTotal	Desconto	Total
LANETA BIC CRISTAL	30 Un	1,25	37,50	0,00	37,50
PINCEL QUADRO BRANCO AZ MERCUR	12 Un	5,00	60,00	0,00	60,00
PINCEL QUADRO BRANCO	36 Un	8,90	320,40	0,00	320,40
PAGADOR QUADRO BRANCO RADEX	4 Un	5,90	23,60	0,00	23,60
PAPEL SULFITE A4 CX/10 CHAMEX	2 Un	190,00	380,00	0,00	380,00
PAPEL VERGE 180 G PC/50	1 PC	15,00	15,00	0,00	15,00
<b>Total dos PRODUTOS</b>			<b>836,50</b>	<b>0,00</b>	<b>836,50</b>

Desconto Produtos: **R\$ 0,00**

Sub Total: **R\$ 836,50**

Desconto Serviços: **R\$ 0,00**

Descontos: **R\$ 0,00**

**Total: R\$ 836,50**

Valido Até  
**domingo, 20 de maio de 2018**

Condições de Pagamento

OS.

Colocamos-nos à sua disposição para quaisquer esclarecimentos que se fizerem necessário com relação à presente proposta

**15.272.795/0001-64**

INSC. EST. 13.459.491-6

**E. N. DA SILVA PAPELARIA - ME**

Av. Brasil, 586-W - Centro

**Cep 78.300-000 Tangará da Serra-MT**

*Evaniildo*



Rua Olívio de Lima nº 25 – S, Centro

Fone: 3326-5205 / 3326-4706

e-mail: juniorreche@hotmail.com

À: JESSE GARCIA DE FARIA

Tangara da Serra 15/15/2018

#### ORÇAMENTO

Descrição	Quantidade	Valor Unitário	Valor Total
CARTUCHO TONER BROTHER COMPATIVEL 3492	1	R\$ 120,00	R\$ 120,00

08.926.307/0001-20  
FREITAS NETO & NASCIMENTO LTDA - ME

Rua Olívio de Lima, 25 - S Centro  
Fone: (65) 3326-5205

Cep: 78.300-000 Tangará da Serra

Bernardo Carlos Reche Junior